



speed telematics

Geoskeeper

Equipo GPS / GSM para servicios de seguridad y teleasistencia

Geoskeeper es un equipo GPS/GSM de diseño ultracompacto en formato pulsera, concebido para la localización y la teleasistencia a personas.

Incorpora la más avanzada tecnología GPS y las comunicaciones por voz y datos, permitiendo así el seguimiento a tiempo real de personas, la comunicación por voz en caso de necesidad de asistencia y la gestión de alarmas por terceras personas o desde una Central de Alarmas.

Qué es Geoskeeper?

Se trata de un dispositivo en formato de reloj que incorpora un localizador GPS de última generación y un teléfono móvil, que ha sido diseñado para proveer servicios de seguridad personal y teleasistencia.

Para qué sirve Geoskeeper?

Prestaciones de seguridad personal:

- ✓ pulsador SOS dirigido a la Central de alarmas y a las personas designadas.
- ✓ salida de zona predefinida.

Prestaciones de localización y alarmas

- ✓ Localización instantánea desde página web sobre cartografía y desde el móvil.
- ✓ alarma geográfica de entrada o salida de zona.
- ✓ alarma de nivel bajo de batería.

Prestaciones de comunicación:

- ✓ llamada a 3 números predefinidos por el usuario.
- ✓ llamada directa al terminal con apertura de micrófono.



50% Teléfono

50% Localización y Alarmas

Consideraciones funcionales importantes

Tarjeta SIM	Funciona con cualquier tipo de tarjeta SIM de cualquier operador de telefonía móvil	Recomendamos una tarjeta de contrato con el servicio de voz y SMS's para evitar quedarse sin saldo durante el servicio
Autonomía del terminal	Tiempo máximo de conexión operativa del dispositivo	La autonomía del terminal se estima en el peor de los casos en 12 horas con la batería totalmente cargada. El tiempo necesaria para cargar la batería en su totalidad es de 3 o 4 horas hasta que el Led amarillo quede fijo
Configuración de terminal	Programación de los números de llamada y alarma geográfica	La configuración del terminal debe realizarse por el usuario y desde la página web de acceso una vez contratado el servicio.



Servicios

Para poder aprovechar las ventajas del Geoskeeper deberá darse de alta alguno de los siguientes servicios:

speedTRACK GEOSKEEPER

Este servicio permite la interacción con el vehículo a través de mensajes de móvil. Concretamente el usuario puede:

- Solicitar la posición del terminal: En este mensaje se incluye la población, calle, país y velocidad si el terminal está en un vehículo.
- Recibir alarmas desde el terminal.
- recibir llamadas desde el terminal.

A parte de estos servicios el cliente dispondrá de un Usuario y Contraseña para acceder al portal web de **speedTRACK** en Internet donde podrá configurar el funcionamiento del servicio y hacer las mismas acciones que desde el teléfono móvil.

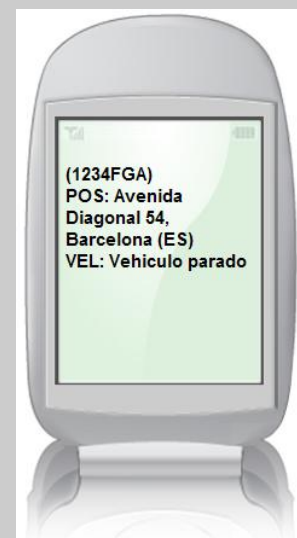

speedTRACK HELP

speedTRACK HELP extiende la funcionalidad de **speedTRACK GEOSKEEPER**. La ventaja que ofrece este servicio es estar dado de alta como cliente activo en la Central de Alarmas para que en caso de alarmas, la Central se ponga en contacto con las personas indicadas para gestionar las incidencias según el protocolo pactado con el cliente. Hay que destacar que en este caso es la Central de Alarmas quien atiende directamente la alarma y se pone en contacto con el usuario.

La Central de Alarmas, puede sustituirse por el servicio de un Centro de Telesistencia o Residencias que presten el servicio de atención a los clientes.

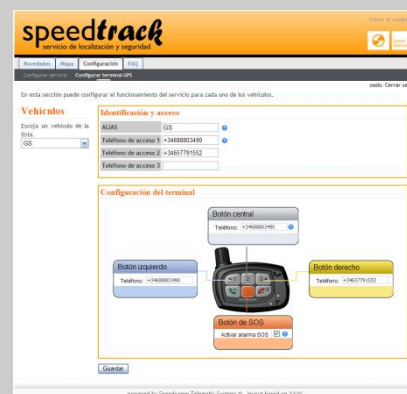
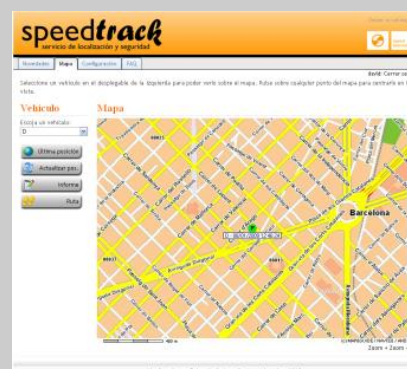

	Compra	Renting 1er año	Renting años siguientes
Geoskeeper	299 €	39 €/mes Contrato 12 meses	
speedTRACK Geoskeeper	279 €/año		29 €/mes
speedTRACK HELP (Central de Alarmas)	189 €/año	10 €/mes Contrato 12 meses	10 €/mes
	TOTAL	49 €/mes Contrato 12 meses	39 €/mes Años siguientes
NOTAS	<ol style="list-style-type: none"> 1. El usuario deberá contratar una tarjeta SIM de cualquier operador o modalidad 2. Se cobrarán de forma independiente Bonos de Mensajes para el caso de alarmas, comprobaciones de funcionamiento y configuraciones del equipo 		

Precios sin IVA

Para más información visite:

<http://speedtrack.speedcomm.es>

